

LEGENDA

- | | |
|---|-------------------------|
|  | Pobocze szer. 0,75 m |
|  | Zjazd - naw. bitumiczna |
|  | Trójkąt widoczności |
|  | Drzewa do wycinki |
|  | Linia podziału gruntu |
|  | Rów drogowy |

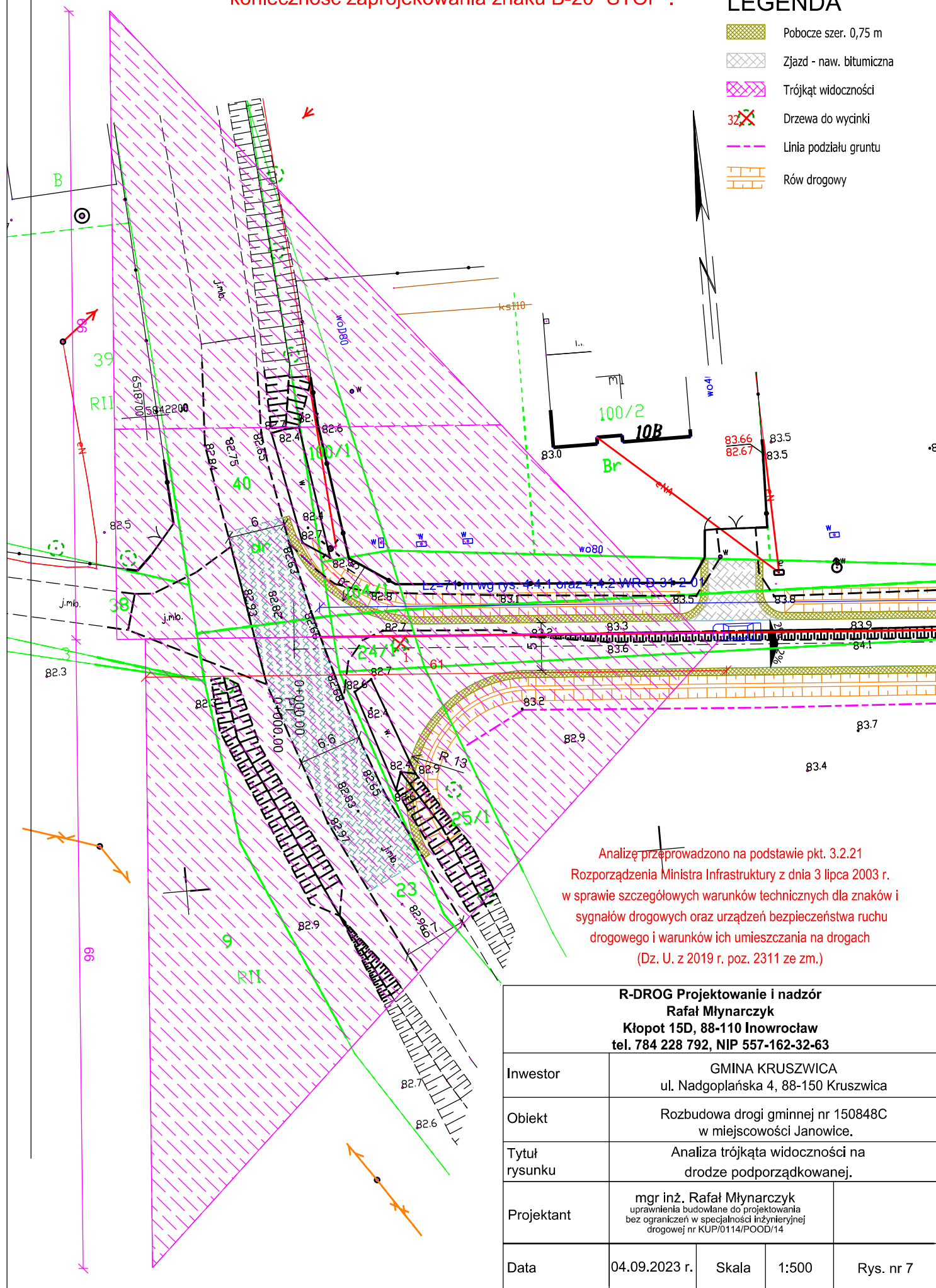

Analizę przeprowadzono na podstawie pkt. 3.2.21
Rozporządzenia Ministra Infrastruktury z dnia 3 lipca 2003 r.
w sprawie szczegółowych warunków technicznych dla znaków i
sygnałów drogowych oraz urządzeń bezpieczeństwa ruchu
drogowego i warunków ich umieszczania na drogach
(Dz. U. z 2019 r. poz. 2311 ze zm.)

R-DROG Projektowanie i nadzór
Rafał Młynarczyk

Kłopot 15D, 88-110 Inowrocław
tel. 784 228 792, NIP 557-162-32-63

Inwestor	<p>GMINA KRUSZWICA</p> <p>ul. Nadgoplańska 4, 88-150 Kruszwica</p>
----------	--

Obiekt	Rozbudowa drogi gminnej nr 150848C w miejscowości Janowice.
--------	--

Tytuł rysunku	Analiza trójkąta widoczności na drodze podporządkowanej.
---------------	--

Projektant	mgr inż. Rafał Młynarczyk uprawnienia budowlane do projektowania bez ograniczeń w specjalności inżynierskiej drogowej nr KUP/0114/POOD/14
------------	--

Data	04.09.2023 r.	Skala	1:500	Rys. nr 7
------	---------------	-------	-------	-----------